



ROALD DAHL'S

Matilda

EL MUSICAL

LIBRETO
DENNIS KELLY

MÚSICA y LETRAS
TIM MINCHIN

DIRECCIÓN
ARIEL DEL MASTRO

TEMPORADA 2023 ★ TEATRO GRAN REX



**Vos un
espectáculo único,
nosotros los beneficios.**

BANCOPATAGONIA
VOS Y LO QUE QUERÉS

CARTERA DE CONSUMO Y COMERCIAL - PARA MÁS INFORMACIÓN SOBRE LOS PRODUCTOS Y SERVICIOS COMERCIALIZADOS POR NUESTRA ENTIDAD INGRESE EN WWW.BANCOPATAGONIA.COM.AR O ACÉRQUESE A CUALQUIERA DE NUESTRAS SUCURSALES. LOS ACCIONISTAS DE BANCO PATAGONIA S.A. (CUIT: 30-5000661- 3, AV. DE MAYO 701 PISO 24 (C1084AAC), CIUDAD AUTÓNOMA DE BUENOS AIRES) LIMITAN SU RESPONSABILIDAD A LA INTEGRACIÓN DE LAS ACCIONES SUSCRIPTAS. LEY 25.738.



Sinopsis

Inspirada en la maravillosa novela homónima de Roald Dahl que vendió más de 250 millones de copias en todo el mundo, “Matilda” es una cautivadora obra maestra que pone en valor el poder de la imaginación a través de la inspiradora historia de una niña que sueña con una vida mejor.

Matilda es una nena de gran ingenio e inteligencia que creció en el centro de una familia ignorante y maleducada que no la quiere. Ella encuentra refugio de los maltratos de sus padres en los libros de la biblioteca y en la creación de sus propias historias, hasta que un día su vida da un vuelco cuando ingresa por primera vez a la escuela, que es dirigida por Tronchatoro, una mujer despiadada que odia a los niños y que está convencida de que las cosas solo pueden hacerse a su manera y le encanta castigar a todos los que no cumplen con sus reglas. Matilda revolucionará este nuevo mundo



acompañada por sus amigos y compañeros de clase, quienes descubrirán que si se unen pueden lograr cualquier cosa que se propongan. Para eso, la Señorita Miel cumplirá un papel fundamental, ya que es la única persona adulta capaz de reconocer el potencial de cada uno de los niños y las niñas y, en especial, de la brillante mente de Matilda.

La valentía de Matilda les enseñará a todos los que la rodean una lección importante: aunque la vida sea difícil y parezca que no hay nada que hacer, cada cual puede escribir su propia historia como quiera y para eso hay que ser un poquito traviesos.

Con libreto de Dennis Kelly y canciones originales de Tim Minchin, Matilda lleva 12 años presentándose en Londres desde su estreno mundial. Ya ha ganado más de 100 premios internacionales y continúa emocionando al público de todas las edades alrededor del mundo.

FIND

YOUR

EDGE

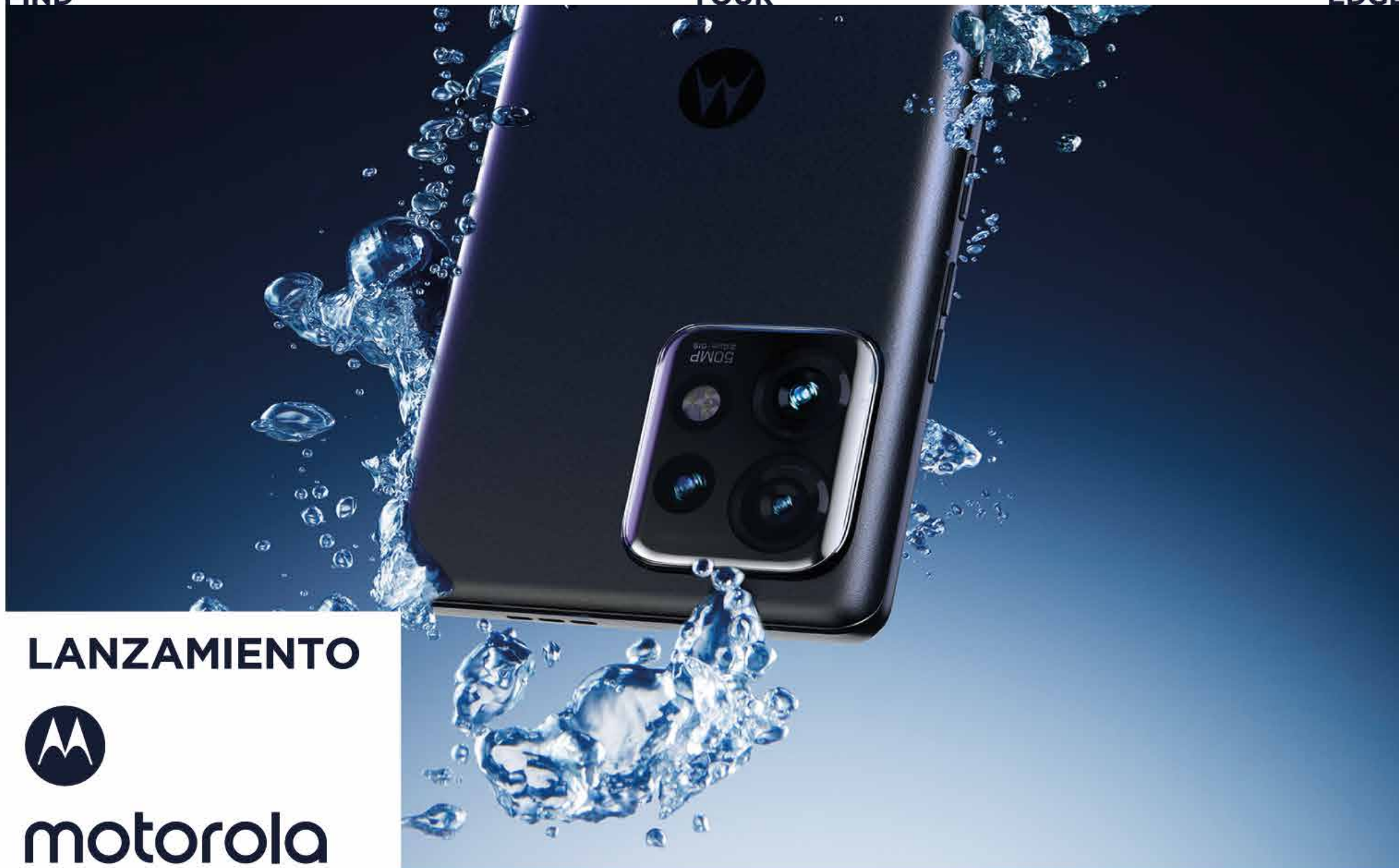

LANZAMIENTO



motorola

edge 40
PRO

EXPLORÁ NUEVAS POSIBILIDADES



Visítanos en **motorola.com** y obtén un **15% de descuento** en la compra de nuestros equipos usando el código

hellomatilda

PROMOCIÓN VÁLIDA DESDE EL 1 DE JUNIO AL 20 DE AGOSTO O HASTA AGOTAR STOCK DE 400 UNIDADES, LO QUE OCURRA PRIMERO. VÁLIDO ÚNICAMENTE PARA LAS COMPRAS REALIZADAS EN MOTOROLA.COM. EL DESCUENTO APLICA ÚNICAMENTE A LOS PRODUCTOS DE LA FAMILIA MOTOROLA EDGE Y MOTO G, NO ACUMULABLE CON OTRAS PROMOCIONES

Compañía

ROALD DAHL'S
Matilda
EL MUSICAL

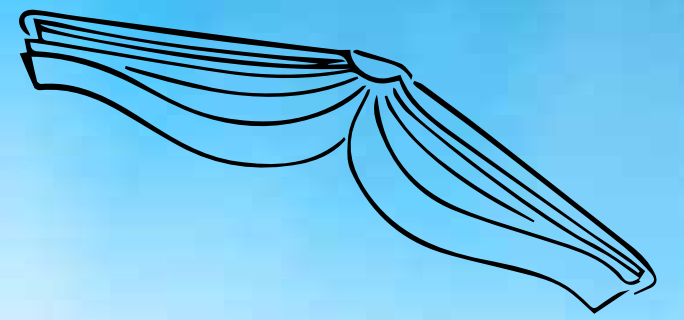

MATILDA

CATALINA PICONE - ISABELLA SORRENTINO - VICTORIA VIDAL

SEÑORITA MIEL

LAURITA FERNÁNDEZ

TRONCHATORO

AGUSTÍN "SOY RADA" ARISTARÁN

SR. WORMWOOD

JOSÉ MARÍA LISTORTI

SRA. WORMWOOD

FER METILLI

BRUCE

BENJAMÍN PINTOS SALGADO - DANTE BARBERA - FRANCISCO BARRERA ORO

SRA. PHELPS

DEBORAH TURZA

MICHAEL WORMWOOD

LIONEL AROSTEGUI

ACRÓBATA

ELUNEY ZALAZAR

ESCAPISTA

RODRIGO VILLANI

RODOLFO

EMILIANO PI ÁLVAREZ

MÉDICO

NAHUEL ADHAMI

DANCE CAPTAIN

PEDRO VEGA

ENSAMBLE

BIANCA ARISTARÁN - CAMILA ROSEN - CHRISTIAN ALLADIO - JUANA CARDOZO
LEANDRO BASSANO - MARÍA FERNANDA PROVENZANO - MAVI COLOMBO
MARTINA RUBIO - PILAR DANTIN - SACHA BERCOVICH

LAVANDA

CATALINA GIORGI VÁZQUEZ - JAZMÍN SIMONIAN - SOFIA OSCOS

AMANDA

CARMELA VENECIA - CATALINA BARRIONUEVO - MIA CACCIA TORRES

ALICIA

GUADALUPE LANDREIN - MARTINA DE ALMEIDA - ORIANA LEDESMA

HORTENSIA

BIANCA DICHIERA - EVA BERNHARD - NINA PEREZ PRADAL

NIGEL

LAUTARO MURO LOPEZ - LUCAS PORTO - MILO BURGESS-WEBB

ERIC

EITAN LIAZER - MATEO TOGNOLOTTI - NICOLAS HENSELER

TOMMY

FELIPE ROVNER - MATEO SCIARRETA - MATTEO YOVANOVICH PUEYRREDÓN



A woman with her hair in a bun, wearing large gold hoop earrings, is smiling and looking to her right. She is holding a leopard print jacket with a white fur collar. The background shows a clothing store with racks of clothes.

★ Mercado ★
de momentos



ALTO PALERMO®

Re
Staff Creativo

ROALD DAHL'S
Matilda
EL MUSICAL



LIBRETO
DENNIS KELLY MÚSICA y LETRAS
TIM MINCHIN

DIRECCIÓN GENERAL Y PUESTA EN ESCENA
ARIEL DEL MASTRO



ADAPTACIÓN
MARCELO CABALLERO, MACARENA DEL MASTRO y JUAN PABLO SCHAPIRA

DIRECCIÓN DE ACTORES Y PUESTA EN ESCENA
MARCELO CABALLERO

DISEÑO ESCENOGRÁFICO DIRECCIÓN COREOGRÁFICA Y COREOGRAFÍA COREOGRAFÍA
JORGE FERRARI **ANALÍA GONZÁLEZ** **ROSARIO ASENCIO**

DIRECCIÓN VOCAL DISEÑO DE ILUMINACIÓN DISEÑO DE SONIDO
SEBASTIÁN MAZZONI **GASPAR POTOCNIK** **EUGENIO MELLANO LANFRANCO**

PRODUCCIÓN MUSICAL DISEÑO DE VESTUARIO DISEÑO DE MAKE UP
FEDE VILAS **ALEJANDRA ROBOTTI** **MARCOS ARANDA**

DISEÑO DE PEINADO ASIST. DIRECCIÓN NIÑOS/AS ASIST. DIRECCIÓN VOCAL
CAMILA ARAUJO **MACARENA DEL MASTRO** **SILVANA TOMÉ**

CARACTERIZACIÓN TRONCHATORO REALIZACIÓN DE CONTENIDO DE VIDEO
GERMÁN PEREZ **DARWIN FLORES**

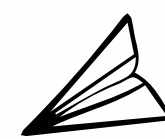

producen -

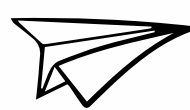

DIRECCIÓN MP DIRECCIÓN DE PRODUCCIÓN MP DIRECCIÓN OZONO
MARIANO PAGANI **MAGALÍ ALTMAN** **FERNANDO MOYA y PABLO KOHLHUBER**

DIRECCIÓN GO BROADWAY
VALENTINA BERGER **CARLOS ROTTEMBERG y TOMÁS ROTTEMBERG**

mp
producciones

OZONO³
PRODUCCIONES

Carlos y Tomás
Rottemberg

GO
BROADWAY
PRODUCTIONS

MATILDA, EL MUSICAL, DE ROALD DAHL
SE PRESENTA MEDIANTE UN ACUERDO ESPECIAL CON MUSIC THEATRE INTERNATIONAL (MTI).
TODOS LOS MATERIALES DE REPRESENTACIÓN AUTORIZADOS TAMBIÉN SON SUMINISTRADOS POR MTI.
423 WEST 55TH STREET, 2ND FLOOR, NUEVA YORK, NY 10019 EE.UU. WWW.MTISHOWS.COM





 **JohnFoos**

[JOHNFOOS.COM](https://www.johnfoos.com)

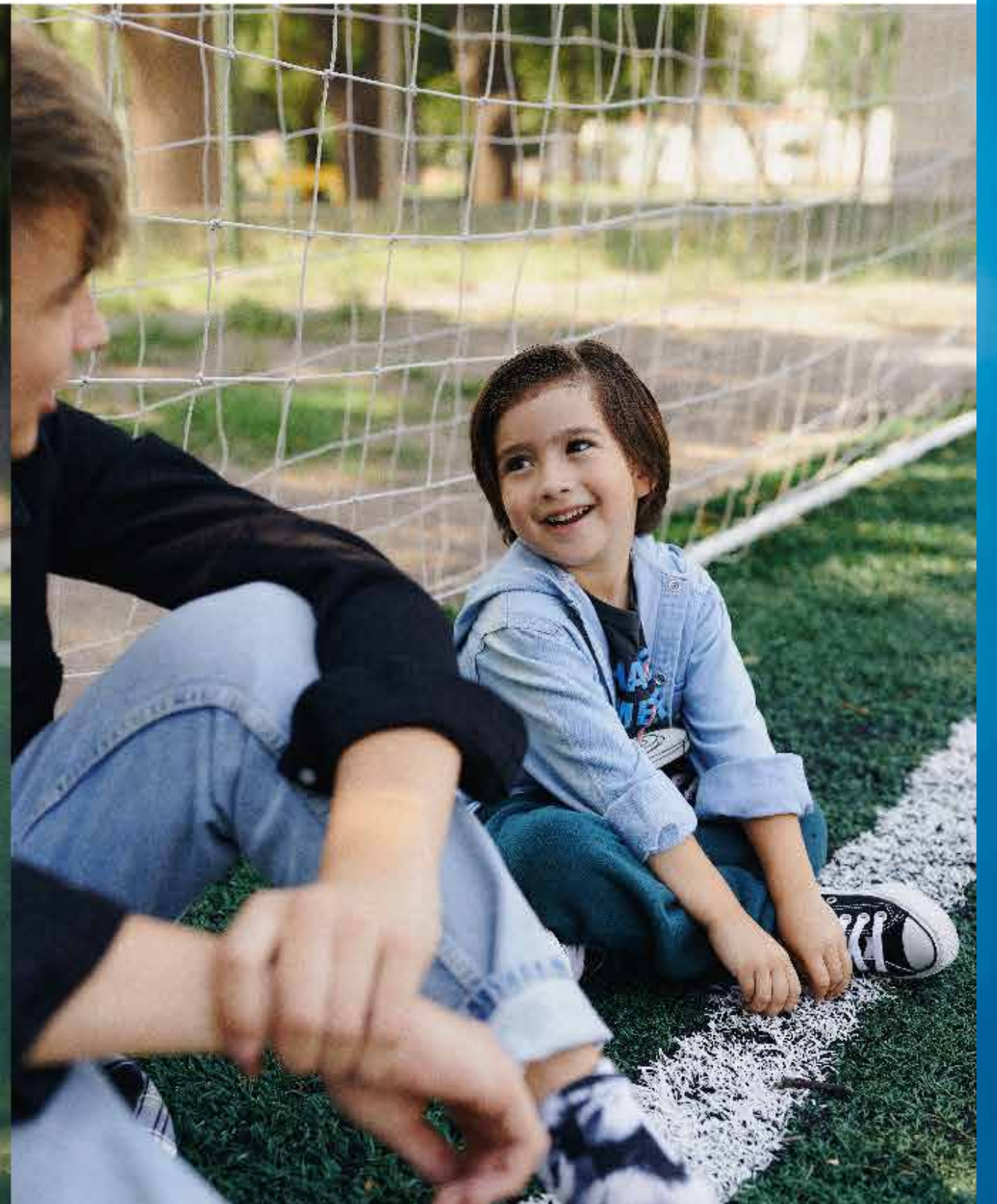

Staff operativo

ROALD DAHL'S
Matilda
EL MUSICAL



PRODUCCIÓN EJECUTIVA
LAURA CASADIEGO

COMPANY MANAGEMENT
LUCÍA GUERRA

PRODUCTION STAGE MANAGER
SILVIA OTERO

STAGE MANAGER
JUAN ZORRAQUIN

PRODUCCIÓN MINORIDAD
DIANA FRYDMAN y MELINA LAMBIERTO

ASIST. DE PRODUCCIÓN
LUCCIANO CAPALDO

ASIST. MINORIDAD
DELFINA ORLANSKY

FINANZAS
CARLA LLORENTE

MARKETING & COMUNICACIÓN
MANUELA KOHLHUBER y MÓNICA BEGA

AGENCIA DE PRENSA
SOY PRENSA

FOTOGRAFÍA
MARTÍN PONCZYK

IDENTIDAD VISUAL y DISEÑO
MATI GORDON y GUIDO WAIN

ADAPTACIONES GRÁFICAS
FLORENCIA LONGO BREA

REDES SOCIALES
RUIDO SOCIAL MEDIA

TICKETING
SILVINA ECHESORTU

PRODUCCIÓN TÉCNICA
CHRISTIAN AGUILERA y SERGIO COSTESICH

JEFATURA MAQUINARIA
PABLO FLORES

RUNNER TÉCNICA
MANUELA AGUILERA

PROGRAMACIÓN DE LUCES
EMMANUEL IGNACIO ZELJKOVICH

ASIST. EN DISEÑO DE ILUMINACIÓN
MAURO PUJIA

OPERACIÓN DE LUCES
SERGIO COSTESICH

OPERACIÓN DE SONIDO
PABLO AIDELMAN

MICROFONÍA
PABLO BELZA y GUIDO AMADORI

PRODUCCIÓN DE UTILERÍA
FLORENCIA MURIEL GONZALEZ

DIBUJANTE ESCENOGRÁFICA
ANDREA MERCADO

ASIST. CHARACTERIZACIÓN TRONCHATORO
MARIANELA MOLDAVSKY

COORDINACIÓN DE VESTUARIO
VICTORIA VILLAVERDE

MAQUILLAJE
LU LIPOVICH y GRACIELA CIPOLLA

PEINADO
ANDREA BERDUN, ROCIO ROJAS y ROMINA RASARO

SET ELECTRIC
GUSTAVO SEQUEIRA

VESTUARIO
**BÁRBARA FUENTES, JAZMÍN SAVIGNAC, MICAELA TORANZO,
NAHUEL IVAN CARDOZO y YESICA AGACHICHI**

MAQUINISTAS
BRUNO MATIANICH, FEDERICO CORIA, GASTÓN ALBORNOZ y RAMON NORBERTO ABREGU

UTILERÍA
LEONARDO IWANIW

DISEÑO DE VUELOS
UOW

TÉCNICA DE ALTURA
ANDRÉS HEREDIA y EZEQUIEL SCHIEFELBEIM

OPERACIÓN DE SEGUIDORES
JOAQUIN ALBERTO ALFARO y SEBASTIAN GOROSITO

KINESIOLOGÍA
NOELIA CÁCERES

REALIZACIÓN DE ESCENOGRAFÍA
ESTUDIO QVP

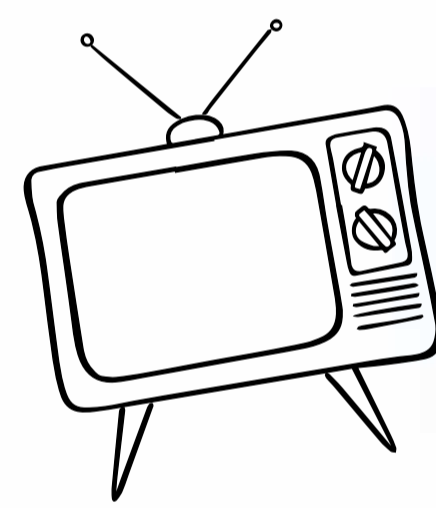
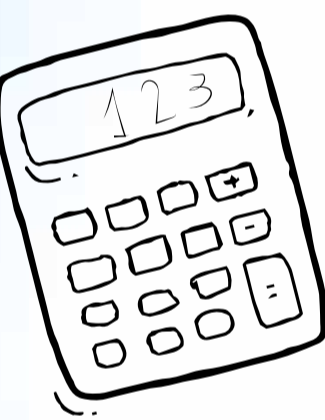

Revoltosos



SUBITE A ON

AXION energy

EL PROGRAMA DE DESCUENTOS & BENEFICIOS DE AXION.

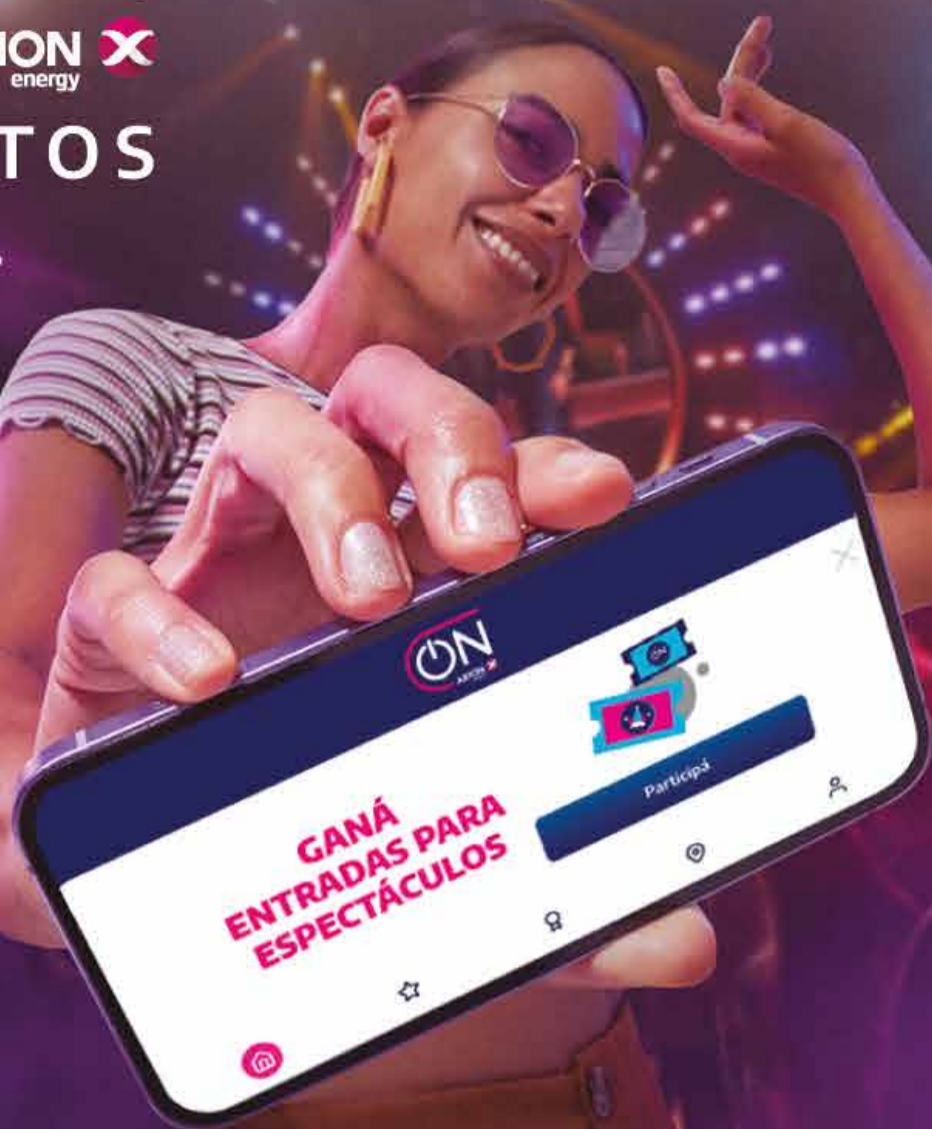

Worldwide Olympic and Paralympic Insurance Partner

Disfrutá del mejor entretenimiento

Creemos que la música y el arte inspiran respetando lenguajes universales que unen a las personas.

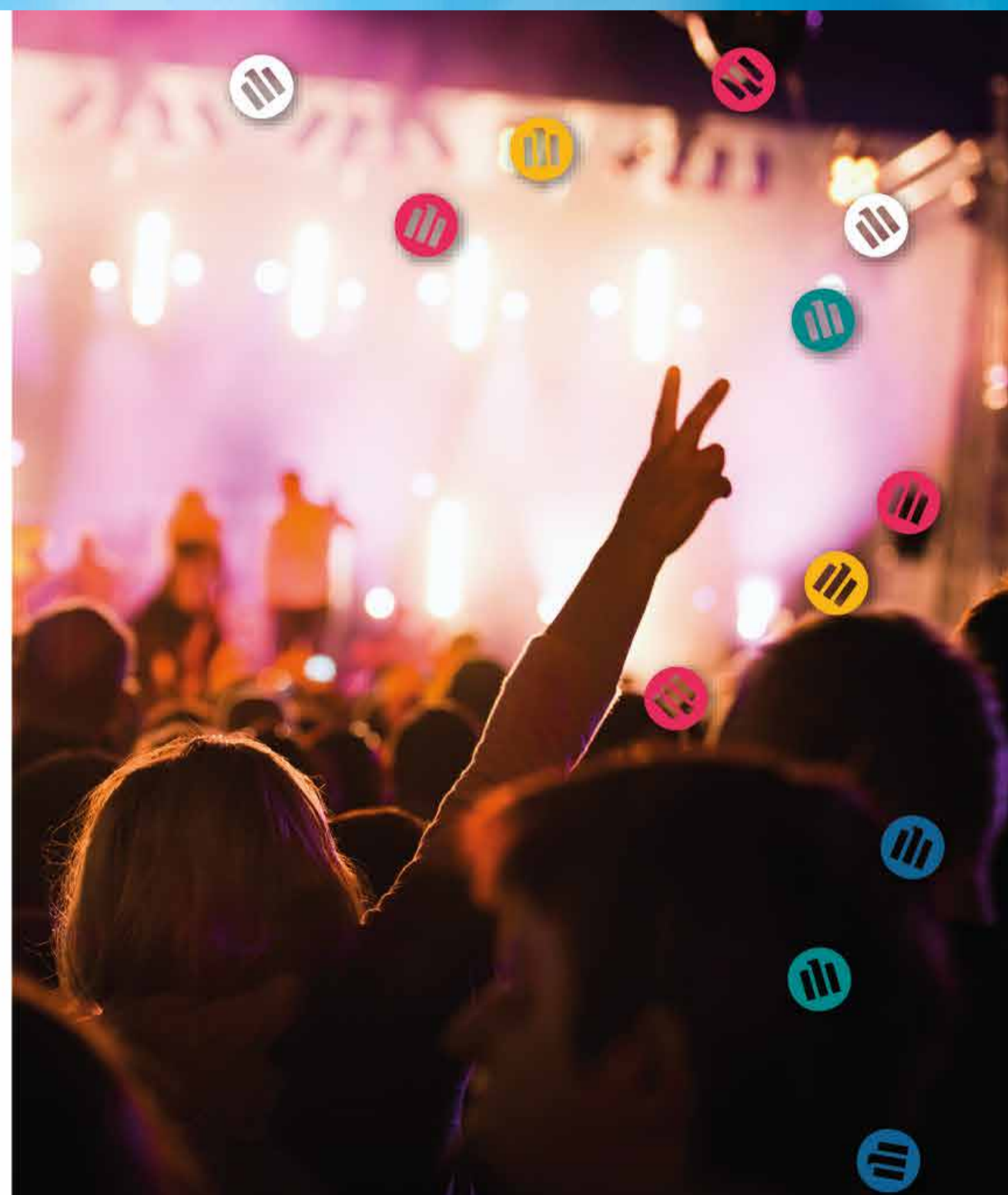

N° de inscripción SSN 0036

Departamento de Orientación y Asistencia al Asegurado

0800-666-8400

www.argentina.gob.ar/ssn

SSNI SUPERINTENDENCIA DE SEGUROS DE LA NACIÓN

NEW YORK PROGRAM

GO BROADWAY

Vos podés ser el próximo arriba del escenario.
¡Vení a GO Broadway!

www.go-broadway.com

Próximas salidas:



FEB 2024
JUL 2024



Compañía

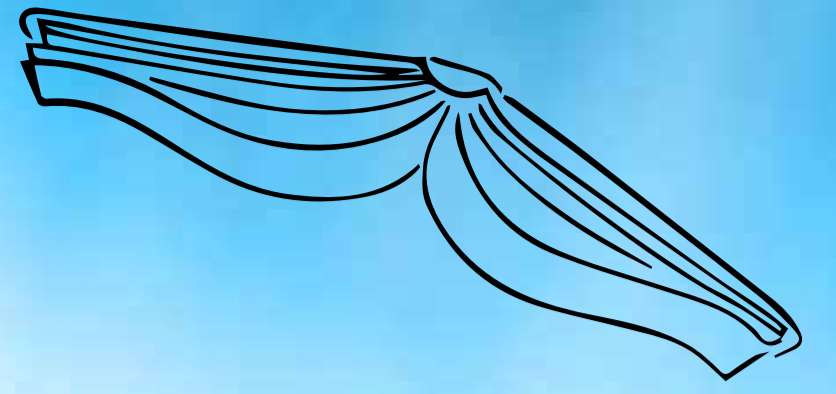

SEÑORITA MIEL
**LAURITA
FERNÁNDEZ**



TRONCHATORO
**AGUSTÍN "SOY RADA"
ARISTARÁN**



SR. WORMWOOD
**JOSÉ MARÍA
LISTORTI**



SRA. WORMWOOD
**FERNANDA
METILLI**



SRA. PHELPS
**DEBORAH
TURZA**



MICHAEL WORMWOOD
**LIONEL
AROSTEGUI**



ACRÓBATA
**ELUNEY
ZALAZAR**



ESCAPISTA
**RODRIGO
VILLANI**



RODOLFO
**EMILIANO
PI ÁLVAREZ**



MÉDICO
**NAHUEL
ADHAMI**



DANCE CAPTAIN
**PEDRO
VEGA**



ENSAMBLE
**BIANCA
ARISTARÁN**



ENSAMBLE
**CAMILA
ROSEN**



ENSAMBLE
**CHRISTIAN
ALLADIO**



ENSAMBLE
**JUANA
CARDOZO**



ENSAMBLE
**LEANDRO
BASSANO**



ENSAMBLE
**MARÍA FERNANDA
PROVENZANO**



ENSAMBLE
**MAVI
COLOMBO**



ENSAMBLE
**MARTINA
RUBIO**



ENSAMBLE
**PILAR
DANTIN**



ENSAMBLE
**SACHA
BERCOVICH**

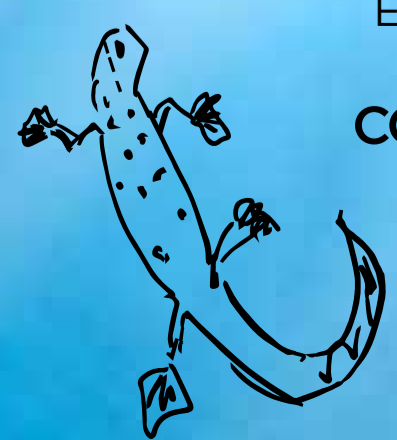

Compañía

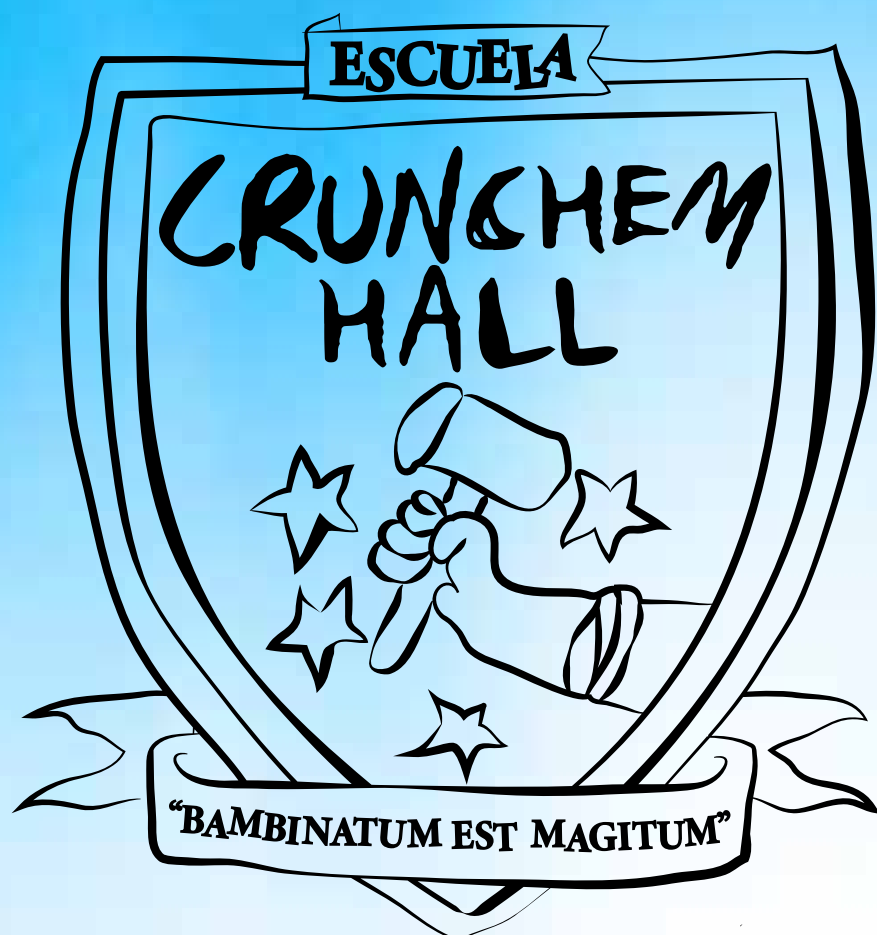

MATILDA
CATALINA
PICONE



MATILDA
ISABELLA
SORRENTINO



MATILDA
VICTORIA
VIDAL

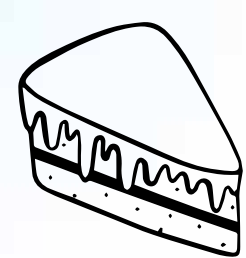
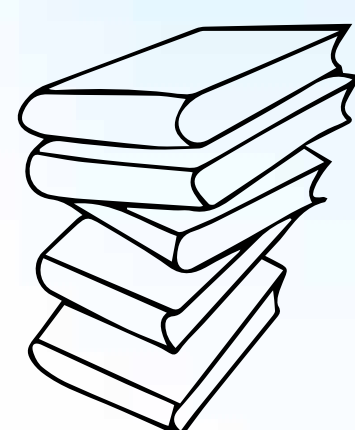

BRUCE
BENJAMÍN
PINTOS SALGADO



BRUCE
DANTE
BARBERA



BRUCE
FRANCISCO
BARRERA ORO



LAVANDA
CATALINA
GIORGI VÁZQUEZ



LAVANDA
JAZMÍN
SIMONIAN



LAVANDA
SOFIA
OSCOS

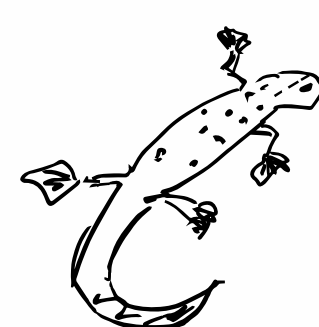

AMANDA
CARMELA
VENEZIA



AMANDA
CATALINA
BARRIONUEVO



AMANDA
MIA
CACCIA TORRES



ALICIA
GUADALUPE
LANDREIN



ALICIA
MARTINA
DE ALMEIDA



ALICIA
ORIANA
LEDESMA

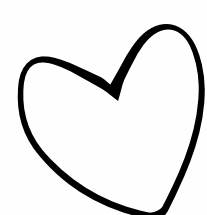

HORTENSIA
BIANCA
DICHIERA



HORTENSIA
EVA
BERNHARD



HORTENSIA
NINA
PEREZ PRADAL



NIGEL
LAUTARO
MURO LOPEZ



NIGEL
LUCAS
PORTO



NIGEL
MILO
BURGESS-WEBB

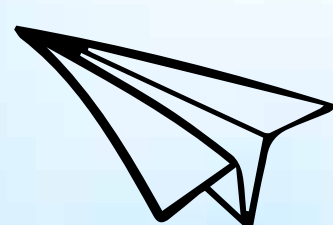
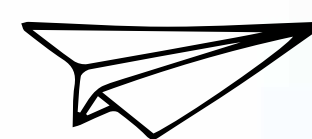

ERIC
EITAN
LIAZZER



ERIC
MATEO
TOGNOLOTTI



ERIC
NICOLAS
HENSELER



TOMMY
FELIPE
ROVNER



TOMMY
MATEO
SCIARRETA



TOMMY
MATTEO
YOVANOVICH
PUEYRREDÓN





Hönecker
BOUTIQUE DE CHOCOLATES

Nos podés encontrar en: Mercado de San Telmo, CABA
Lomas de Zamora, GBA - Carilo - Mar de las Pampas
Pinamar - Mar del Plata - Termas de Federación
Colón - Termas de Río Hondo - Ushuaia

  honeckerchocolatesoficial
 www.honeckerchocolates.com.ar

JUGUETERÍA:



Av. Nazca 1758 - Villa Santa Rita - CABA
Malabia 261 - Villa Crespo - CABA

idraet[®]
P R O M A K E U P

LUMILAGRO

VA CON VOS, SIEMPRE.

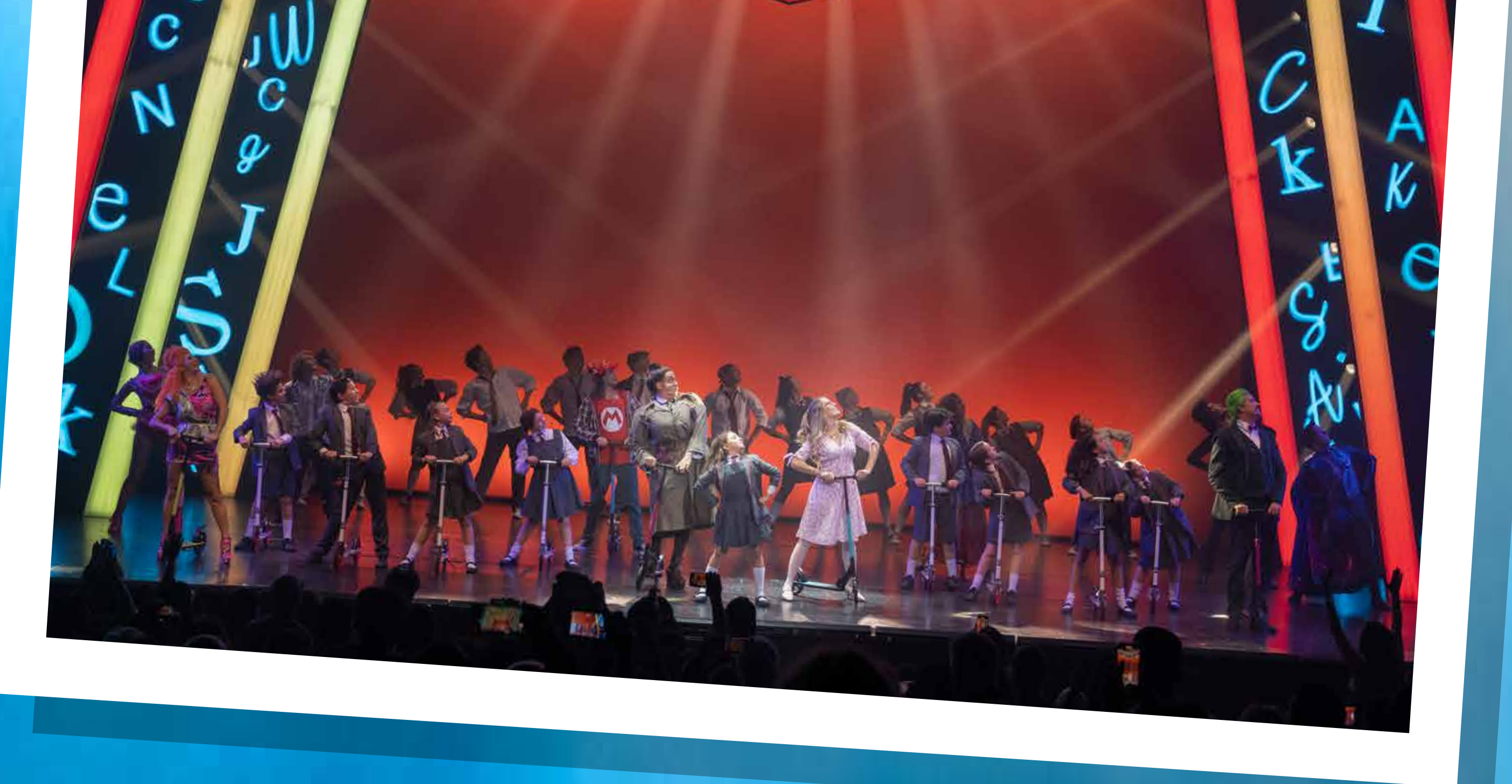
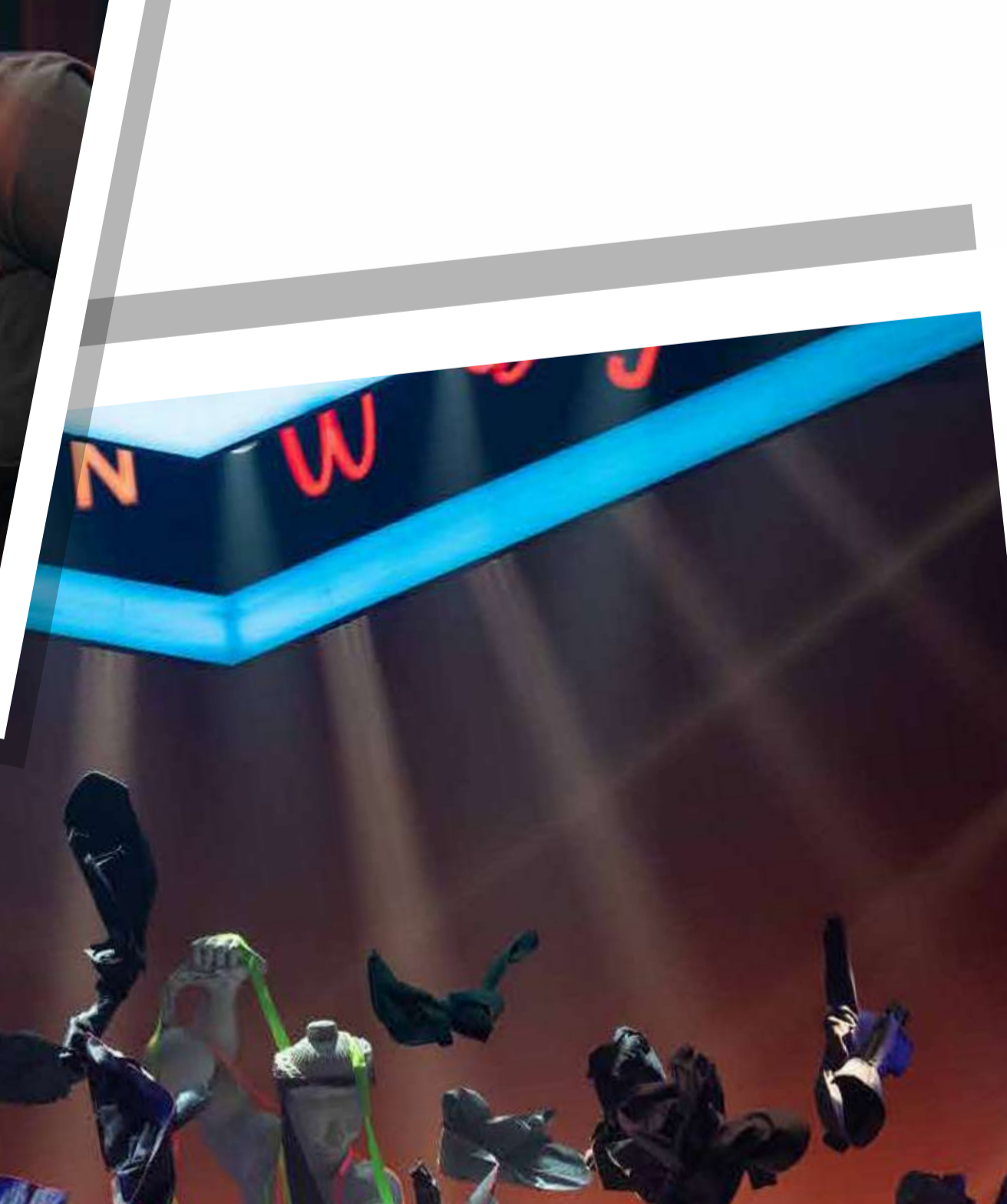



ROALD DAHL'S

Matilda

EL MUSICAL